

Grundriss OG, M 1:50

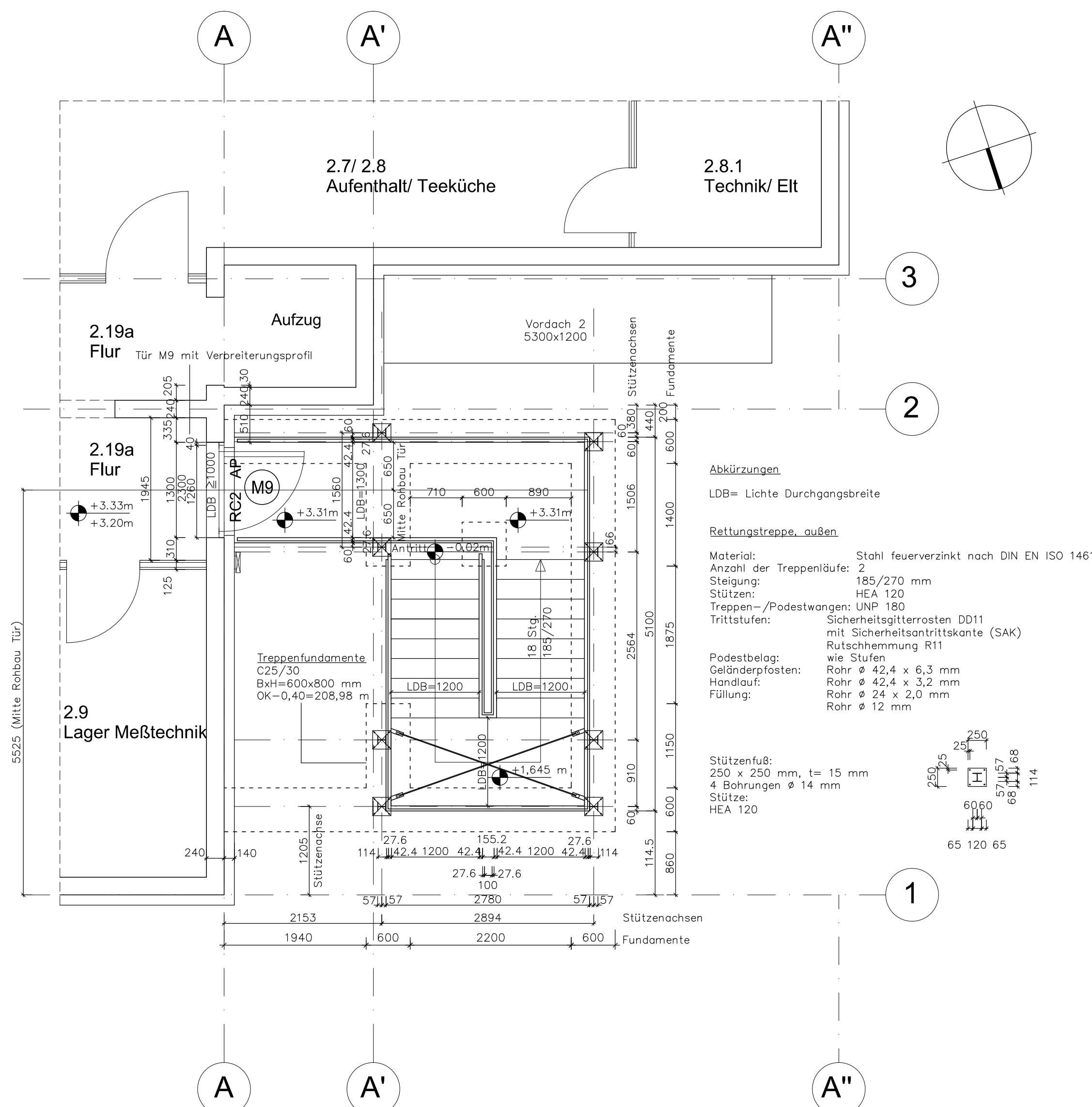

Detail A, M 1:5

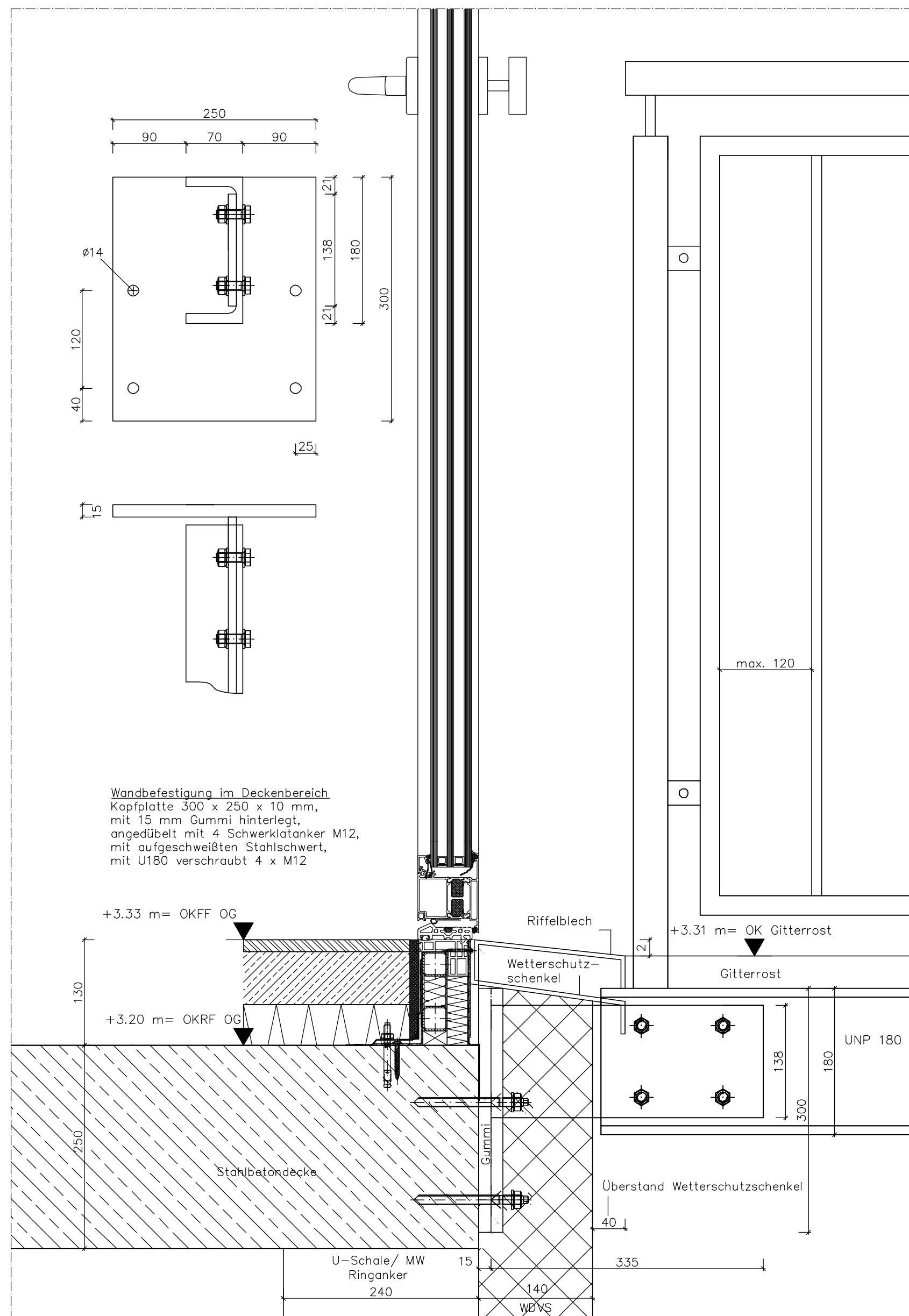

Detail B, M 1:5

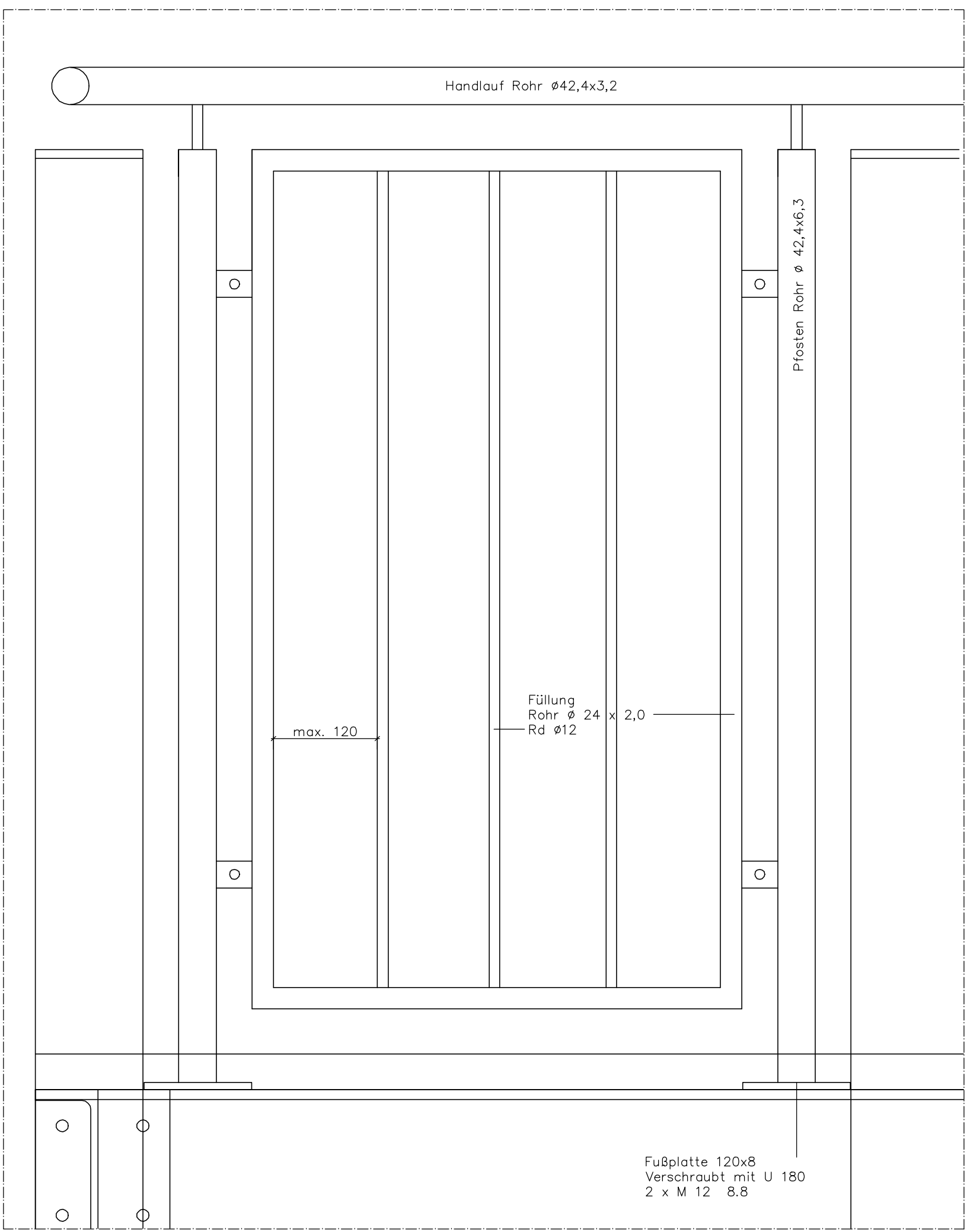

Nordansicht, M 1:50

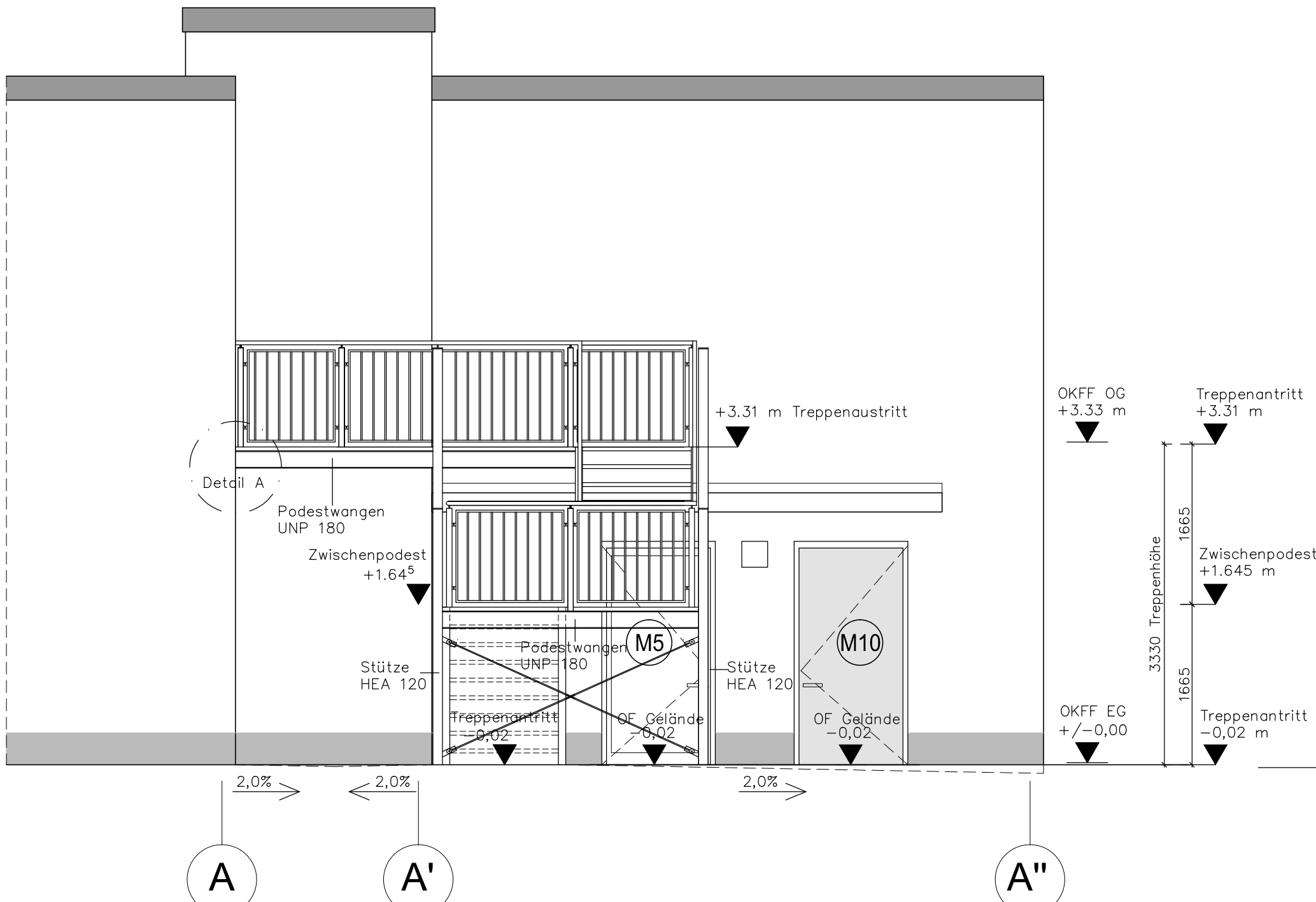

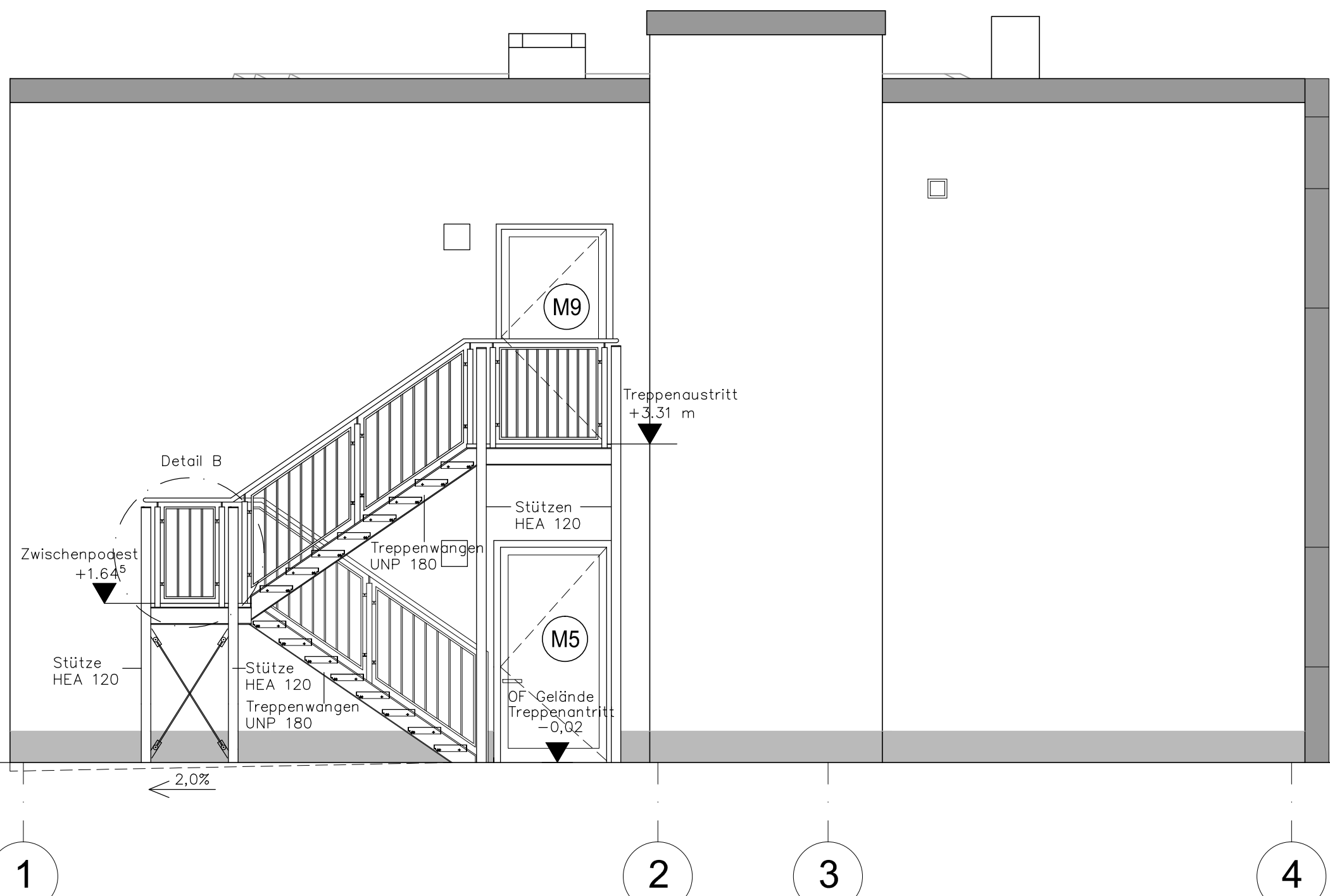

Westansicht, M 1:50



Keine Werksplanung, Ausführung nach geprüfter Statik IB Kornhaß und Werkstatik Los Metallbau

Lagesystem: ETRS89 - UTM33 Höhengsystem: DHHN 2016

e	d	c	b	a
Index	Planänderung	Datum	Zeichen	
Lageskizze				

Die Autobahn GmbH des Bundes Niederlassung Ost Magdeburger Straße 51, 06112 Halle (Saale)			 Die Autobahn	
Planaufsteller:  TRIPLAN GmbH GERA Hauptstraße 1 D-99084 GERA Tel.: 0361/800 95 50 Fax: 0361/800 95 50 E-Mail: triplan@triplan-gera.de	Koordinator nach ZTV-ING: den		Auftragnehmer: den	
Gez. Hellfritsch [Ort, Datum, Unterschrift]	[Ort, Datum, Unterschrift]		[Ort, Datum, Unterschrift]	
In statisch-konstruktiver Hinsicht geprüft: Prüfbericht Nr. vom	In geometrischer und vertraglicher Hinsicht geprüft: Prüfbericht Nr. vom		In schweiß- und korrosionsschutztechnischer Hinsicht geprüft: Prüfbericht Nr. vom	
..... den den den	
[Ort, Datum, Unterschrift]	[Ort, Datum, Unterschrift]		[Ort, Datum, Unterschrift]	
Baufreigabebevermerk gem. ZTV-ING:			Freigabe gem. § 4 FStBG:	

Ausführungsplan

Straßenklasse und Nr.:		Streckenbezeichnung:	
□ Bau-km: □ Betriebs-km:		von NK, Station bis NK, Station	
Bauwerk/Baumaßnahme:		Datum	Zeichen
Fachstelle für Informationstechnik,-sicherheit Dresden-Hellerau Neubau Verwaltungsgebäude		bearbeitet: gezeichnet: geprüft:	
Art des Planes / Bauteils:		ASB-Nr.:	
Rettungstreppe		Maßstab: 1:50 / 15	Index:
		Plannummer:	D 80